

AUDITORIA SUPERIOR  
DEL EDO. DE JALISCO

1741 23 ABR 2023 13:20

ACUSE

De la Mujer Tlajomulquense  
Dependencia: Instituto Municipal  
Oficio IMMT/0269/2023

OFICIALIA DE PARTES

Dr. Jorge Alejandro Ortiz Ramírez  
Auditor Superior del Estado de Jalisco  
PRESENTE:

ASUNTO: CUENTA PÚBLICA EJERCICIO FISCAL 2022

Por medio del presente envío un cordial saludo y en cumplimiento a lo establecido en el Artículo 3, fracciones III y IV y 32, fracción 1 de la Ley de Fiscalización Superior y Rendición de Cuentas del Estado de Jalisco y sus Municipios, por este conducto ser le hace llegar la **Cuenta Pública**, correspondiente al **Ejercicio Fiscal 2022** del **Instituto Municipal de la Mujer Tlajomulquense** del Municipio de Tlajomulco de Zúñiga, Jalisco, El cual contiene la siguiente información:

Un cuadernillo impreso con la cuenta pública que consta de 47 fojas y un CD con los documentos que conforman la cuenta pública 2022 en electrónico.

Quedo a sus apreciables órdenes para cualquier comentario al respecto.

ATENTAMENTE

Tlajomulco de Zúñiga, Jalisco, 25 de Abril 2023  
El "2023 AÑO DEL BICENTENARIO DEL NACIMIENTO DEL ESTADO LIBRE Y SOBERANO DE JALISCO"



Mtra. Alhía Yolliztlí Sánchez Aguirre  
Directora General del Instituto Municipal de la Mujer Tlajomulquense  
MUNICIPIO DE TLAJOMULCO,  
DE ZÚÑIGA, JAL.  
INSTITUTO MUNICIPAL DE LAS  
MUJERES TLAJOMULQUENSES

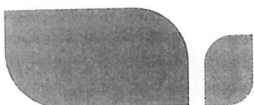
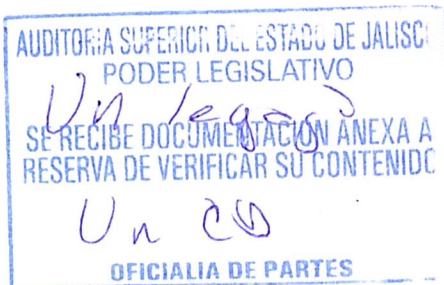

Acrose

**OPD MUNICIPAL INSTITUTO MUNICIPAL DE LA MUJER TLAJOMULQUENSE  
(IMMT)  
NOTAS A LOS ESTADOS FINANCIEROS  
DE DESGLOSE  
DEL 1 DE ENERO AL 31 DE DICIEMBRE DE 2022**

**NOTAS A LOS ESTADOS FINANCIEROS  
DE DESGLOSE  
OPD INSTITUTO MUNICIPAL DE LA MUJER TLAJOMULQUENSE**

**DEL 01 DE ENERO AL 31 DE DICIEMBRE DE 2022**

La información se elaboró conforme a las normas, criterios y principios técnicos emitidos por el consejo nacional de armonización contable y las disposiciones legales aplicables, obedeciendo a las mejoras prácticas contables y la Ley General de Contabilidad Gubernamental.

**RESUMEN DE LAS PRINCIPALES POLITICAS CONTABLES.**

**NOTA 1**

A.- Base de formulación de los Estados Financieros.

El Instituto Municipal de la Mujer Tlajomulquense, Organismo Público Descentralizado, prepara su información financiera sobre bases históricas.

B.- Efectivo y Equivalentes.

Representado por los depósitos y transferencias bancarias a favor del Instituto Municipal de la Mujer Tlajomulquenses, organismo público descentralizado.

C.- Bienes Muebles.

Las propiedades y equipo, las integran las cuentas de mobiliario y equipo de oficina y equipo de cómputo. Estas son registradas al costo de adquisición.

D.- Pasivo (deudas y obligaciones)

Este rubro está integrado por las cuentas de Retribuciones y cuentas por pagar a corto plazo, de conformidad con los estados financieros de este Instituto.

E.- Patrimonio.

Este rubro es el resultado de la diferencia entre los bienes y derechos del Instituto y las deudas y obligaciones contraídas por este.

F.- Ingresos.

Esta cuenta corresponde a las aportaciones Municipales y recibidas por el Instituto Municipal de la Mujer Tlajomulquense.

G.- Egresos.

Corresponde al gasto corriente que realiza el Instituto para el desarrollo de sus actividades y

funciones para el logro de sus programas y proyectos.

H.- Costo Integral de financiamiento.

Gastos financieros originados por el manejo de las partidas monetarias del Instituto.

I.- Régimen Fiscal.

El Instituto Municipal de la Mujer Tlajomulquense, Organismo Público Descentralizado, está regulado por el Título III de la Ley del Impuesto Sobre la Renta (Personas Morales con fines no lucrativos), con las obligaciones siguientes:

- Entero de retenciones mensuales de ISR por sueldos y salarios. Artículos 113 y 118, por arrendamiento y por honorarios de personas físicas.
- Declaración Informativa mensual de Proveedores.
- Declaración anual informativa de los ingresos obtenidos y los gastos efectuados del régimen de personas morales con fines no lucrativos. Impuesto sobre la renta

#### Nota 2.- EFECTIVO Y EQUIVALENTES

Los Estados financieros reflejan al 31 de diciembre del 2022 y 2021, un saldo acumulado por \$306,623 y \$1,189,201 respectivamente, el cual se integra de la siguiente manera:

Cuenta Bancaria Banorte No. 1058175638:	<u>2022</u>	<u>2021</u>
	\$306,623	\$1,189,201

#### Nota 3.- BIENES MUEBLES E INTANGIBLES

Los Estados financieros reflejan al 31 de diciembre de 2022 y 2021, un saldo acumulado por \$-145,661, el cual se integra de la siguiente manera:

	<u>2022</u>	<u>2021</u>
• Mobiliario y Equipo de Administración	\$ 71,108	\$ 47,977
• Equipo de cómputo	29,557	29,557
• Software	<u>68,127</u>	<u>68,127</u>
	168,792	145,661
Depreciación acumulada	(70,950)	(70,950)
	97,842	74,711

Cabe mencionar que el sistema de Contabilidad Gubernamental arroja un saldo inicial de \$8,400.00 erróneamente en la cuenta de activos intangibles en el año de 2019 siendo que el Instituto inicio operaciones como OPD en enero de 2021.

La depreciación del ejercicio en 2022 y 2021 asciende a \$46,632 y \$ 46,632 respectivamente.

#### Nota 4.- PASIVOS (DEUDAS Y OBLIGACIONES)

Al 31 de diciembre de 2022 y 2021 no presenta deuda alguna.

#### Nota 5.- HACIENDA PUBLICA - PATRIMONIO

Al 31 de diciembre de 2022 y 2021 presenta un saldo por \$406,199 y \$ 1,265,647 respectivamente y corresponde al resultado del ejercicio y al de los ejercicios anteriores, incluyendo las aplicadas a reservas y los eventos identificables y cuantificables que le afectan.

#### Nota 6.- INGRESOS

Los ingresos que presentan los estados financieros al 31 de diciembre de 2022 y 2021, se integran de la siguiente manera:

Subsidio del Municipio de Tlajomulco de Zúñiga, Jalisco Enero-Diciembre

	<u>2022</u>	<u>2021</u>
• Enero		138,252.05
• Febrero		272,530.00
• Marzo		568,650.00
• Abril	650,000.00	360,000.00
• Mayo	653,702.90	251,000.00
• Junio		405,000.00
• Julio	750,000.00	410,000.00
• Agosto	402,103.23	422,000.00
• Septiembre	400,000.00	821,500.00
• Octubre	737,837.72	223,344.00
• Noviembre	1'847,702.53	386,020.00
• Diciembre	<u>                    </u>	<u>1,592,558.036</u>
TOTAL	\$5,441,346.38	\$ 5,850,854.41

El Municipio de Tlajomulco de Zúñiga, Jal. paga por cuenta del IMMT las cuotas obrero patronal de sus empleados por lo que también se considera parte del presupuesto de egresos del ejercicio 2022 y 2021 el cual ascendió a \$239,691 y \$216,363, respectivamente resultando un presupuesto de egresos total de \$5,681,037 y \$6,067,217 respectivamente.

#### Nota 7.- GASTOS Y EGRESOS

Los estados financieros presentan al 31 de diciembre, un saldo acumulado de gastos, que se integran de la siguiente manera:

	<u>2022</u>	<u>2021</u>
• Servicios Personales	\$4'497,809.88	4'271,379.00
• Materiales y Suministros	422,701.17	58,452.00
• Servicios Generales	1'307,003.02	672,397.00
• Ayudas Sociales	73,280.00	672,397.00
• Otros Gastos (Depreciaciones)	<u>                    </u>	<u>54,761.00</u>
Total de gastos	<u>\$6,300,794.00</u>	<u>\$ 5,056,989.00</u>



---

**ALHIA YOLLIZTLI SANCHEZ  
AGUIRRE**  
**DIRECTOR GENERAL**

---

**JESSICA ISSABEL ORTIZ MARTINEZ**  
**JEFE ADMINISTRATIVO**



Bajo protesta de decir verdad declaramos que los Estados Financieros y sus  
Notas son razonablemente correctos y responsabilidad del emisor.

**OPD MUNICIPAL INSTITUTO MUNICIPAL DE LA MUJER TLAJOMULQUENSE  
(IMMT)  
NOTAS A LOS ESTADOS FINANCIEROS  
DE GESTIÓN ADMINISTRATIVA  
DEL 1 DE ENERO AL 31 DE DICIEMBRE DE 2022**

**NOTAS A LOS ESTADOS FINANCIEROS  
DE GESTION ADMINISTRATIVA  
*OPD INSTITUTO MUNICIPAL DE LA MUJER TLAJOMULQUENSE***

**AL 31 DE DICIEMBRE DE 2022**

La información se elaboró conforme a las normas, criterios y principios técnicos emitidos por el consejo nacional de armonización contable y las disposiciones legales aplicables, obedeciendo a las mejoras prácticas contables y a la Ley General de Contabilidad Gubernamental.

**1.- Autorización e Historia**

Se crea el Instituto Municipal de la Mujer Tlajomulquense, como un organismo público descentralizado con personalidad jurídica y patrimonio propio, constituye la instancia de carácter especializado y consultivo para formular y promover políticas públicas con perspectiva de género que favorezcan la igualdad de derechos y oportunidades entre mujeres y hombres, posibilitando la no discriminación hacia las mujeres, garantizando el pleno ejercicio de sus derechos, para lograr una sociedad más justa y equitativa. Inicia operaciones como OPD en enero de 2020.

**2.- Organización y Objeto Social:**

El instituto tiene como objeto:

I.- Impulsar, diseñar e implementar programas de investigación, capacitación, difusión y asesoría, para incorporar la perspectiva de género como política general en los diferentes aspectos de la vida municipal con el propósito de favorecer el desarrollo integral de las mujeres.

II.- Propiciar la igualdad de oportunidades entre el hombre y la mujer en el ámbito productivo.

III.- Promover, proteger y difundir los derechos, obligaciones y valores de las mujeres consagrados en la Constitución Política de los Estados Unidos Mexicanos, en la Ley de Acceso a las Mujeres a una Vida Libre de Violencia, los tratados y acuerdos internacionales de los que forme parte México y en particular a las normas relativas a los derechos humanos y libertades fundamentales de las mujeres.

IV.- Fomentar la responsabilidad política para que, mediante políticas públicas, se pueda establecer, modificar, desarrollar o hacer cumplir la base jurídica que garantice la igualdad de las mujeres y los hombres, así como la no discriminación hacia las mujeres fundada en la dignidad humana.

V.- La promoción de políticas orientadas a prevenir, atender y erradicar la violencia contra las mujeres.

VI.- Gestionar la creación de Centros Integrales de Apoyo a las Mujeres, en las poblaciones y comunidades del Municipio, atendiendo a la suficiencia presupuestaria del Instituto.

VII.- Gestionar la aportación de recursos económicos, materiales o humanos ante el Gobierno

Federal, Estatal y Municipal, organismos internacionales u organizaciones de la sociedad civil para cumplir sus objetivos y para la atención de las necesidades de las mujeres en el municipio.

VIII.- Promover la participación activa de las mujeres en el proceso de toma de decisiones que favorezcan la equidad de género en las políticas públicas municipales.

La estructura orgánica mínima del Instituto será:

- Una Junta de Gobierno.
- Un Órgano Ciudadano que será el Consejo Consultivo
- Una Dirección General
  
- La Actividad económica registrada ante el Servicio de Administración Tributaria: Servicios de orientación social, educación o capacitación para el trabajo prestados por el sector público a personas desempleadas, subempleadas o discapacitadas. Consultorios de psicología pertenecientes al sector público. Centros de planificación familiar pertenecientes al sector público. Escuelas del sector público dedicadas a la enseñanza de oficios. Escuelas del sector público que combinan diversos niveles de educación. El RFC del Instituto es IMM110212FT3
  
- Régimen: Persona Moral con fines no lucrativos.

### **3.- Base de Preparación de los Estados Financieros:**

Se ha observado la normatividad emitida por el CONAC y las disposiciones legales aplicables. Para tal cumplimiento el Instituto se auxilia del sistema o programa SEVAC y para la rendición de cuenta pública anual, avances de Gestión Financiera semestrales y anuales.

---

**ALHIA YOLLIZTLI SANCHEZ  
AGUIRRE**

**DIRECTOR GENERAL**

---

**JESSICA ISSABEL ORTIZ MARTINEZ**

**JEFE ADMINISTRATIVO**



Bajo protesta de decir verdad declaramos que los Estados Financieros y sus Notas son razonablemente correctos y responsabilidad del emisor.

**OPD MUNICIPAL INSTITUTO MUNICIPAL DE LA MUJER TLAJOMULQUENSE  
(IMMT)  
NOTAS A LOS ESTADOS FINANCIEROS  
DE MEMORIA  
(CUENTAS DE ORDEN)  
DEL 1 DE ENERO AL 31 DE DICIEMBRE DE 2022**

**NOTAS A LOS ESTADOS FINANCIEROS  
DE MEMORIA  
(CUENTAS DE ORDEN)  
OPD MUNICIPAL INSTITUTO MUNICIPAL DE LA MUJER TLAJOMULQUENSE  
AL 31 DE DICIEMBRE DE 2022**

**INSTITUTO MUNICIPAL DE LA MUJER TLAJOMULQUENSE.**

**1.- CUENTAS DE ORDEN PRESUPUESTAL DE LOS INGRESOS.**

	<u>2022</u>	<u>2021</u>
<b>Ley de Ingresos Estimada.</b>	\$5,681,037.19	\$5,850,854

Representa el importe del presupuesto anual estimado al inicio del ejercicio que aprueba la Junta de Gobierno del Instituto. Incluye las aportaciones de subsidio municipal, ingresos por ventas de bienes y servicios y otros ingresos.

<b>Modificaciones a la Ley de Ingresos Estimada.</b>	\$239,691.00	\$773,590.00
--	--------------	--------------

Representa el importe de las modificaciones (aumentos y disminuciones) al presupuesto del ingreso estimado que se ha tenido durante el ejercicio.

<b>Ley de Ingresos Devengada.</b>	\$5,441,346.38	5,850,854
-----------------------------------	----------------	-----------

Representa el importe de los ingresos del presupuesto que el instituto tiene derecho jurídico de cobro, a una fecha determinada.

<b>Ley de Ingresos Recaudada.</b>	\$5,441,346.38	\$5,850,854
-----------------------------------	----------------	-------------

Representa el importe de los ingresos del presupuesto que el instituto ha cobrado o recaudado a una fecha determinada.

**2.- CUENTAS DE ORDEN PRESUPUESTAL DE LOS EGRESOS.**

<b>Presupuesto de Egresos Aprobado.</b>	\$6,763,670.38	\$6,020,295
---	----------------	-------------

Representa el importe del presupuesto anual de egresos al inicio del ejercicio que aprueba la Junta de Gobierno del Instituto, para ejercer en las partidas estipuladas en dicho presupuesto.

<b>Presupuesto de Egresos Modificado.</b>	\$264,637.72	\$76,582
---	--------------	----------

Representa el importe de las modificaciones (aumentos y disminuciones) al presupuesto de

egresos aprobado que se ha tenido durante el ejercicio.

**Presupuesto de Egresos Devengado** \$6,323,924.26 \$5,002,228

Representa el importe del presupuesto que el instituto tiene la obligación de pagar por la recepción de conformidad de los bienes o servicios oportunamente contratados, a una fecha determinada.

**Presupuesto de Egresos Pagado.** \$6,323,924.26 \$5,002,228

Representa el importe de los egresos del presupuesto que el instituto ya pagó, por la obtención de conformidad de los bienes o servicios oportunamente contratados a una fecha determinada, por lo que ya queda cancelada la obligación del pago total o parcial según corresponda.

El Instituto tiene dos vehículos a su servicio en comodato, propiedad del Municipio de Tlajomulco de Zúñiga, Jal.

---

**ALHIA YOLLIZTLI SANCHEZ  
AGUIRRE**

**DIRECTOR GENERAL**

---

**JESSICA ISSABEL ORTIZ MARTINEZ**

**JEFE ADMINISTRATIVO**



Bajo protesta de decir verdad declaramos que los Estados Financieros y sus Notas son razonablemente correctos y responsabilidad del emisor.



OPD MUNICIPAL INSTITUTO MUNICIPAL DE LA MUJER TLAJOMULQUENSE (IMMT)

ESTADO DE SITUACIÓN FINANCIERA

DEL 1 DE ENERO AL 31 DE DICIEMBRE DE 2022

CONCEPTO	2022		2021		CONCEPTO	2022		2021	
	CTA	PASIVO	CTA	PASIVO		CTA	PASIVO	CTA	PASIVO
<b>11000 ACTIVO</b>					<b>20000 PASIVO</b>				
<b>11000 ACTIVO CIRCULANTE</b>					<b>21000 PASIVO CIRCULANTE</b>				
11100 EFECTIVO Y EQUIVALENTES					21000 CUENTAS POR PAGAR A CORTO PLAZO				
11110 Efectivo	306,622.64	1,189,200.52	1,189,200.52	1,189,200.52	21100 Servicios personales por pagar a corto plazo	12,203.29	-1,734.79	12,203.29	-1,734.79
11120 Bancos/Tesorería	0.00	0.00	0.00	0.00	21110 Proveedores por pagar a corto plazo	0.00	0.00	0.00	0.00
11130 Bancos/Depositos y otros	0.00	0.00	0.00	0.00	21130 Contratas por obras publicas por pagar a corto plazo	0.00	0.00	0.00	0.00
11140 Inversiones temporales (hasta 3 meses)	0.00	0.00	0.00	0.00	21130 Participaciones y aportaciones por pagar a corto plazo	0.00	0.00	0.00	0.00
11150 Fondos con afectación específica	0.00	0.00	0.00	0.00	21150 Transferencias otorgadas por pagar a corto plazo	0.00	0.00	0.00	0.00
11160 Depósitos de fondos de terceros en garantía y/o administración	0.00	0.00	0.00	0.00	21160 Intereses, comisiones y otros gastos de la deuda publica por pagar a corto plazo	0.00	0.00	0.00	0.00
11180 Otros efectivos y equivalentes	0.00	0.00	0.00	0.00	21170 Retenciones y contribuciones por pagar a corto plazo	0.00	0.00	0.00	0.00
<b>11200 DERECHOS A RECIBIR EFECTIVO O EQUIVALENTES</b>					21180 Devoluciones de la ley de ingresos por pagar a corto plazo	-739.20	0.00	-739.20	0.00
11210 Inversiones financieras de corto plazo	0.00	0.00	0.00	0.00	21180 Otras cuentas por pagar a corto plazo	0.00	0.00	0.00	0.00
11220 Cuentas por cobrar a corto plazo	0.00	0.00	0.00	0.00	21200 DOCUMENTOS POR PAGAR A CORTO PLAZO	0.00	0.00	0.00	0.00
11230 Deudores diversos por cobrar a corto plazo	0.00	0.00	0.00	0.00	21210 Documentos comerciales por pagar a corto plazo	0.00	0.00	0.00	0.00
11240 Ingresos por recuperar a corto plazo	0.00	0.00	0.00	0.00	21220 Documentos con contratistas por obras publicas por pagar a corto plazo	0.00	0.00	0.00	0.00
11250 Deudores por anticipos de la tesorería a corto plazo	0.00	0.00	0.00	0.00	21290 Otros documentos por pagar a corto plazo	0.00	0.00	0.00	0.00
11260 Préstamos otorgados a corto plazo	0.00	0.00	0.00	0.00	<b>21300 PORCIÓN A CORTO PLAZO DE LA DEUDA PÚBLICA A LARGO PLAZO</b>				
11290 Otros derechos a recibir efectivo o equivalentes a corto plazo	0.00	0.00	0.00	0.00	21310 Porción a corto plazo de la deuda pública interna	0.00	0.00	0.00	0.00
<b>11300 DERECHOS A RECIBIR BIENES O SERVICIOS</b>					21320 Porción a corto plazo de la deuda pública interna	0.00	0.00	0.00	0.00
11310 Anticipo a proveedores por adquisición de bienes y prestación de servicios a corto plazo	0.00	0.00	0.00	0.00	21330 Porción a corto plazo de arrendamiento financiero	0.00	0.00	0.00	0.00
11320 Anticipo a proveedores por adquisición de bienes inmuebles y muebles a corto plazo	0.00	0.00	0.00	0.00	21400 TÍTULOS Y VALORES A CORTO PLAZO	0.00	0.00	0.00	0.00
11330 Anticipo a proveedores por adquisición de bienes intangibles a corto plazo	0.00	0.00	0.00	0.00	21410 Títulos y valores de la deuda pública interna a corto plazo	0.00	0.00	0.00	0.00
11340 Anticipo a contratistas por obras publicas a corto plazo	0.00	0.00	0.00	0.00	21420 Títulos y valores de la deuda pública externa a corto plazo	0.00	0.00	0.00	0.00
11390 Otros derechos a recibir bienes o servicios a corto plazo	0.00	0.00	0.00	0.00	<b>21500 PASIVOS DIFERIDOS A CORTO PLAZO</b>				
<b>11400 INVENTARIOS</b>					21510 Ingresos cobrados por adelantado a corto plazo	0.00	0.00	0.00	0.00
11410 Inventario de mercancías para venta	0.00	0.00	0.00	0.00	21520 Ingresos cobrados por adelantado a corto plazo	0.00	0.00	0.00	0.00
11420 Inventario de mercancías terminadas	0.00	0.00	0.00	0.00	21590 Otros pasivos diferidos a corto plazo	0.00	0.00	0.00	0.00
11430 Inventario de mercancías en proceso de elaboración	0.00	0.00	0.00	0.00	<b>21600 FONDOS Y BIENES DE TERCEROS EN GARANTÍA Y/O ADMINISTRACIÓN A CORTO PLAZO</b>				
11440 Inventario de materias primas, materiales y suministros para producción	0.00	0.00	0.00	0.00	21610 Fondos en garantía a corto plazo	0.00	0.00	0.00	0.00
11450 Bienes en tránsito	0.00	0.00	0.00	0.00	21620 Fondos en administración a corto plazo	0.00	0.00	0.00	0.00
<b>11500 ALMACENES</b>					21650 Fondos contingentes a corto plazo	0.00	0.00	0.00	0.00
11510 Almacén de materiales y suministro para el consumo	0.00	0.00	0.00	0.00	21650 Fondos de fideicomisos, mandatos y contratos análogos a corto plazo	0.00	0.00	0.00	0.00
<b>11600 ESTIMACIÓN POR PÉRDIDA O DETERIORO DE ACTIVOS CIRCULANTES</b>					21650 Otros fondos de terceros en garantía y/o administración a corto plazo	0.00	0.00	0.00	0.00
11610 Estimaciones para cuentas incobrables por derechos a recibir efectivo o equivalentes	0.00	0.00	0.00	0.00	21660 Valores y bienes en garantía a corto plazo	0.00	0.00	0.00	0.00
11620 Estimación por deterioro de inventarios	0.00	0.00	0.00	0.00	<b>21700 PROVISIONES A CORTO PLAZO</b>				
<b>11900 OTROS ACTIVOS CIRCULANTES</b>					21710 Provisión para demandas y juicios a corto plazo	0.00	0.00	0.00	0.00
11910 Valores en garantía	0.00	0.00	0.00	0.00	21720 Provisión para contingencias a corto plazo	0.00	0.00	0.00	0.00
11920 Bienes en garantía (excluye depósitos de fondos)	0.00	0.00	0.00	0.00	21790 Otras provisiones a corto plazo	0.00	0.00	0.00	0.00
11930 Bienes derivados de embargos, decomisos, aseguramientos y dación en pago	0.00	0.00	0.00	0.00	<b>21900 OTROS PASIVOS A CORTO PLAZO</b>				
11940 Adquisición con fondos de terceros	0.00	0.00	0.00	0.00	21910 Ingresos por clasificar	0.00	0.00	0.00	0.00
<b>ACTIVOS CIRCULANTES</b>	<b>306,622.64</b>	<b>1,189,200.52</b>	<b>1,189,200.52</b>	<b>1,189,200.52</b>	21920 Recaudación por participar	0.00	0.00	0.00	0.00
<b>12000 ACTIVO NO CIRCULANTE</b>					21990 Otros pasivos circulantes	0.00	0.00	0.00	0.00
<b>12100 INVERSIONES FINANCIERAS A LARGO PLAZO</b>					<b>PASIVOS CIRCULANTES</b>	<b>-1,734.79</b>	<b>-1,734.79</b>	<b>-1,734.79</b>	<b>-1,734.79</b>
12110 Inversiones a largo plazo	0.00	0.00	0.00	0.00	<b>22000 PASIVO NO CIRCULANTE</b>				
12120 Títulos y valores a largo plazo	0.00	0.00	0.00	0.00	<b>22100 CUENTAS POR PAGAR A LARGO PLAZO</b>				
12130 Fideicomisos, mandatos y contratos análogos	0.00	0.00	0.00	0.00	22110 Proveedores por pagar a largo plazo	0.00	0.00	0.00	0.00
12140 Participaciones y aportaciones de capital	0.00	0.00	0.00	0.00	22120 Contratas por obras publicas por pagar a largo plazo	0.00	0.00	0.00	0.00
<b>12200 DERECHOS A RECIBIR EFECTIVO O EQUIVALENTES A LARGO PLAZO</b>					<b>22200 DOCUMENTOS POR PAGAR A LARGO PLAZO</b>				
12210 Documentos por cobrar a largo plazo	0.00	0.00	0.00	0.00	22210 Documentos comerciales por pagar a largo plazo	0.00	0.00	0.00	0.00
12220 Deudores diversos a largo plazo	0.00	0.00	0.00	0.00	22220 Documentos con contratistas por pagar a largo plazo	0.00	0.00	0.00	0.00
12230 Ingresos por recuperar a largo plazo	0.00	0.00	0.00	0.00	22290 Otros documentos por pagar a largo plazo	0.00	0.00	0.00	0.00
12240 Préstamos otorgados a largo plazo	0.00	0.00	0.00	0.00	<b>22300 DEUDA PÚBLICA A LARGO PLAZO</b>				
12290 Otros derechos a recibir efectivo o equivalentes a largo plazo	0.00	0.00	0.00	0.00	22310 Títulos y valores de la deuda pública interna a largo plazo	0.00	0.00	0.00	0.00
<b>12300 BIENES INMUEBLES, INFRAESTRUCTURA Y CONSTRUCCIONES EN PROCESO</b>					22320 Títulos y valores de la deuda pública externa a largo plazo	0.00	0.00	0.00	0.00
12310 Terrenos	0.00	0.00	0.00	0.00	22330 Préstamos de la deuda pública externa por pagar a largo plazo	0.00	0.00	0.00	0.00
12320 Viviendas	0.00	0.00	0.00	0.00	22340 Préstamos de la deuda pública externa por pagar a largo plazo	0.00	0.00	0.00	0.00
12330 Edificios no habitacionales	0.00	0.00	0.00	0.00	22350 Arrendamiento financiero por pagar a largo plazo	0.00	0.00	0.00	0.00
12340 Infraestructura	0.00	0.00	0.00	0.00	<b>22400 PASIVOS DIFERIDOS A LARGO PLAZO</b>				
12350 Construcciones en proceso en bienes de dominio público	0.00	0.00	0.00	0.00	22410 Créditos diferidos a largo plazo	0.00	0.00	0.00	0.00
12360 Construcciones en proceso en bienes propios	0.00	0.00	0.00	0.00	22420 Intereses cobrados por adelantado a largo plazo	0.00	0.00	0.00	0.00
12390 Otros bienes inmuebles	0.00	0.00	0.00	0.00	22490 Otros pasivos diferidos a largo plazo	0.00	0.00	0.00	0.00
<b>12400 BIENES MUEBLES</b>					<b>FONDOS Y BIENES DE TERCEROS EN GARANTÍA Y/O ADMINISTRACIÓN A LARGO PLAZO</b>				
12410 Mobiliario y equipo de administración	71,107.79	77,534.40	77,534.40	77,534.40	22510 Fondos en garantía a largo plazo	0.00	0.00	0.00	0.00
12420 Mobiliario y equipo educacional y recreativo	29,556.80	29,556.80	29,556.80	29,556.80	22520 Fondos en administración a largo plazo	0.00	0.00	0.00	0.00
12430 Equipo e instrumental médico y de laboratorio	0.00	0.00	0.00	0.00	22530 Fondos contingentes a largo plazo	0.00	0.00	0.00	0.00
12440 Vehículos y equipo de transporte	0.00	0.00	0.00	0.00	22540 Fondos de fideicomisos, mandatos y contratos análogos a largo plazo	0.00	0.00	0.00	0.00
12450 Equipo de defensa y seguridad	0.00	0.00	0.00	0.00	22550 Otros fondos de terceros en garantía y/o administración a largo plazo	0.00	0.00	0.00	0.00
12460 Maquinaria, otros equipos e herramientas	0.00	0.00	0.00	0.00	22560 Valores y bienes en garantía a largo plazo	0.00	0.00	0.00	0.00
12470 Colecciones, obras de arte y objetos valiosos	0.00	0.00	0.00	0.00	<b>PROVISIONES A LARGO PLAZO</b>				
12480 Activos biológicos	0.00	0.00	0.00	0.00	22610 Provisión para demandas y juicios a largo plazo	0.00	0.00	0.00	0.00



**OPD MUNICIPAL INSTITUTO MUNICIPAL DE LA MUJER TLAJOMULQUENSE (IMMIT)**  
**ESTADO ANALÍTICO DEL EJERCICIO DEL PRESUPUESTO DE EGRESOS DETALLADO - LDF**  
**CLASIFICACIÓN DE SERVICIOS PERSONALES POR CATEGORÍA**

DEL 1 DE ENERO AL 31 DE DICIEMBRE DE 2022

CONCEPTO	EGRESOS					SUB EJERCICIO
	APROBADO	AMPLIACIONES/ (REDUCCIONES)	MODIFICADO	DEVENGADO	PAGADO	
<b>I GASTOS NO ETIQUETADOS</b>						
A Personal administrativo y de servicio público	6,763,670.38	264,637.72	7,028,308.10	6,323,924.26	6,323,924.26	704,383.84
B Magisterio	0.00	0.00	0.00	0.00	0.00	0.00
C Servicios de salud	0.00	0.00	0.00	0.00	0.00	0.00
Personal administrativo	0.00	0.00	0.00	0	0.00	0.00
Personal médico, paramédico y afin	0.00	0.00	0.00	0.00	0.00	0.00
D Seguridad pública	0.00	0.00	0.00	0.00	0.00	0.00
E Gastos asociados a la implementación de nuevas leyes federales o reformas a las mismas	0.00	0.00	0.00	0.00	0.00	0.00
Nombre del programa o ley	0.00	0.00	0.00	0.00	0.00	0.00
Nombre del programa o ley	0.00	0.00	0.00	0.00	0.00	0.00
F Sentencias laborales definitivas	0.00	0.00	0.00	0.00	0.00	0.00
<b>TOTAL DEL GASTO NO ETIQUETADO</b>	<b>6,763,670.38</b>	<b>264,637.72</b>	<b>7,028,308.10</b>	<b>6,323,924.26</b>	<b>6,323,924.26</b>	<b>704,383.84</b>
<b>II GASTOS ETIQUETADOS</b>						
A Personal administrativo y de servicio público	0.00	0.00	0.00	0.00	0.00	0.00
B Magisterio	0.00	0.00	0.00	0.00	0.00	0.00
C Servicios de salud	0.00	0.00	0.00	0.00	0.00	0.00
Personal administrativo	0.00	0.00	0.00	0.00	0.00	0.00
Personal médico, paramédico y afin	0.00	0.00	0.00	0.00	0.00	0.00
D Seguridad pública	0.00	0.00	0.00	0.00	0.00	0.00
E Gastos asociados a la implementación de nuevas leyes federales o reformas a las mismas	0.00	0.00	0.00	0.00	0.00	0.00
Nombre del programa o ley	0.00	0.00	0.00	0.00	0.00	0.00
Nombre del programa o ley	0.00	0.00	0.00	0.00	0.00	0.00
F Sentencias laborales definitivas	0.00	0.00	0.00	0.00	0.00	0.00
<b>TOTAL DEL GASTO ETIQUETADO</b>	<b>0.00</b>	<b>0.00</b>	<b>0.00</b>	<b>0.00</b>	<b>0.00</b>	<b>0.00</b>
<b>III TOTAL DEL GASTO DE SERVICIOS PERSONALES</b>	<b>6,763,670.38</b>	<b>264,637.72</b>	<b>7,028,308.10</b>	<b>6,323,924.26</b>	<b>6,323,924.26</b>	<b>704,383.84</b>

Bajo protesta de decir verdad declaramos que los estados financieros y sus notas, son razonablemente correctos y son responsabilidad del emisor.

ALHIA YOLUZZI SANCHEZ AGUIRRE  
DIRECTOR GENERAL

JESSICA ISSABEL ORTIZ MARTINEZ  
JEFE ADMINISTRATIVO

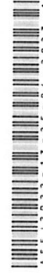

**OPD MUNICIPAL INSTITUTO MUNICIPAL DE LA MUJER TLAJOMULQUENSE (IMMT)**

**ESTADO ANALÍTICO DEL EJERCICIO DEL PRESUPUESTO DE EGRESOS DETALLADO - LDF**

**CLASIFICACIÓN FUNCIONAL (FINALIDAD Y FUNCIÓN)**

**DEL 1 DE ENERO AL 31 DE DICIEMBRE DE 2022**

CONCEPTO	EGRESOS					SUBEJERCICIO
	APROBADO	AMPLIACIONES/ (REDUCCIONES)	MODIFICADO	DEVENGADO	PAGADO	
<b>I GASTO NO ETIQUETADO</b>						
<b>A Gobierno</b>	<b>0.00</b>	<b>0.00</b>	<b>0.00</b>	<b>0.00</b>	<b>0.00</b>	<b>0.00</b>
Legislación	0.00	0.00	0.00	0.00	0.00	0.00
Justicia	0.00	0.00	0.00	0.00	0.00	0.00
Coordinación de la política de gobierno	0.00	0.00	0.00	0.00	0.00	0.00
Relaciones exteriores	0.00	0.00	0.00	0.00	0.00	0.00
Asuntos financieros y hacendarios	0.00	0.00	0.00	0.00	0.00	0.00
Seguridad nacional	0.00	0.00	0.00	0.00	0.00	0.00
Asuntos de orden público y de seguridad interior	0.00	0.00	0.00	0.00	0.00	0.00
Otros servicios generales	0.00	0.00	0.00	0.00	0.00	0.00
<b>B Desarrollo social</b>	<b>0.00</b>	<b>0.00</b>	<b>0.00</b>	<b>0.00</b>	<b>0.00</b>	<b>0.00</b>
Protección ambiental	0.00	0.00	0.00	0.00	0.00	0.00
Vivienda y servicios a la comunidad	0.00	0.00	0.00	0.00	0.00	0.00
Salud	0.00	0.00	0.00	0.00	0.00	0.00
Recreación, cultura y otras manifestaciones sociales	0.00	0.00	0.00	0.00	0.00	0.00
Educación	0.00	0.00	0.00	0.00	0.00	0.00
Protección social	0.00	0.00	0.00	0.00	0.00	0.00
Otros asuntos sociales	0.00	0.00	0.00	0.00	0.00	0.00
<b>C Desarrollo económico</b>	<b>0.00</b>	<b>0.00</b>	<b>0.00</b>	<b>0.00</b>	<b>0.00</b>	<b>0.00</b>
Asuntos económicos, comerciales y laborales en general	0.00	0.00	0.00	0.00	0.00	0.00
Agropecuaria, silvicultura, pesca y caza	0.00	0.00	0.00	0.00	0.00	0.00
Combustibles y energía	0.00	0.00	0.00	0.00	0.00	0.00
Minería, manufacturas y construcción	0.00	0.00	0.00	0.00	0.00	0.00
Transporte	0.00	0.00	0.00	0.00	0.00	0.00
Comunicaciones	0.00	0.00	0.00	0.00	0.00	0.00
Turismo	0.00	0.00	0.00	0.00	0.00	0.00
Ciencia, tecnología e innovación	0.00	0.00	0.00	0.00	0.00	0.00
Otras industrias y otros asuntos económicos	0.00	0.00	0.00	0.00	0.00	0.00
<b>D Otras no clasificadas en fdunciones anteriores</b>	<b>0.00</b>	<b>0.00</b>	<b>0.00</b>	<b>0.00</b>	<b>0.00</b>	<b>0.00</b>
Transacciones de la deuda publica / costo financiero de la deuda	0.00	0.00	0.00	0.00	0.00	0.00
Transferencias, participaciones y aportaciones entre diferentes niveles y órdenes de gobierno	0.00	0.00	0.00	0.00	0.00	0.00
Saneamiento del sistema financiero	0.00	0.00	0.00	0.00	0.00	0.00
Adeudos de ejercicios fiscales anteriores	0.00	0.00	0.00	0.00	0.00	0.00
<b>TOTAL DEL GASTO NO ETIQUETADO</b>	<b>0.00</b>	<b>0.00</b>	<b>0.00</b>	<b>0.00</b>	<b>0.00</b>	<b>0.00</b>
<b>II GASTO ETIQUETADO</b>						
<b>A Gobierno</b>	<b>6,763,670.38</b>	<b>264,637.72</b>	<b>7,028,308.10</b>	<b>6,323,924.26</b>	<b>6,323,924.26</b>	<b>704,383.84</b>
Legislación	0.00	0.00	0.00	0.00	0.00	0.00
Justicia	0.00	0.00	0.00	0.00	0.00	0.00
Coordinación de la política de gobierno	0.00	0.00	0.00	0.00	0.00	0.00
Relaciones exteriores	0.00	0.00	0.00	0.00	0.00	0.00
Asuntos financieros y hacendarios	0.00	0.00	0.00	0.00	0.00	0.00
Seguridad nacional	0.00	0.00	0.00	0.00	0.00	0.00
Asuntos de orden público y de seguridad interior	0.00	0.00	0.00	0.00	0.00	0.00
Otros servicios generales	0.00	0.00	0.00	0.00	0.00	0.00
<b>B Desarrollo social</b>	<b>6,763,670.38</b>	<b>264,637.72</b>	<b>7,028,308.10</b>	<b>6,323,924.26</b>	<b>6,323,924.26</b>	<b>704,383.84</b>
Protección ambiental	0.00	0.00	0.00	0.00	0.00	0.00
Vivienda y servicios a la comunidad	0.00	0.00	0.00	0.00	0.00	0.00
Salud	0.00	0.00	0.00	0.00	0.00	0.00
Recreación, cultura y otras manifestaciones sociales	0.00	0.00	0.00	0.00	0.00	0.00
Educación	0.00	0.00	0.00	0.00	0.00	0.00
Protección social	0.00	0.00	0.00	0.00	0.00	0.00
Otros asuntos sociales	0.00	0.00	0.00	0.00	0.00	0.00
<b>C Desarrollo económico</b>	<b>0.00</b>	<b>0.00</b>	<b>0.00</b>	<b>0.00</b>	<b>0.00</b>	<b>0.00</b>
Asuntos económicos, comerciales y laborales en general	0.00	0.00	0.00	0.00	0.00	0.00
Agropecuaria, silvicultura, pesca y caza	0.00	0.00	0.00	0.00	0.00	0.00
Combustibles y energía	0.00	0.00	0.00	0.00	0.00	0.00
Minería, manufacturas y construcción	0.00	0.00	0.00	0.00	0.00	0.00
Transporte	0.00	0.00	0.00	0.00	0.00	0.00
Comunicaciones	0.00	0.00	0.00	0.00	0.00	0.00
Turismo	0.00	0.00	0.00	0.00	0.00	0.00
Ciencia, tecnología e innovación	0.00	0.00	0.00	0.00	0.00	0.00
Otras industrias y otros asuntos económicos	0.00	0.00	0.00	0.00	0.00	0.00
<b>D Otras no clasificadas en fdunciones anteriores</b>	<b>0.00</b>	<b>0.00</b>	<b>0.00</b>	<b>0.00</b>	<b>0.00</b>	<b>0.00</b>
Transacciones de la deuda publica / costo financiero de la deuda	0.00	0.00	0.00	0.00	0.00	0.00
Transferencias, participaciones y aportaciones entre diferentes niveles y órdenes de gobierno	0.00	0.00	0.00	0.00	0.00	0.00
Saneamiento del sistema financiero	0.00	0.00	0.00	0.00	0.00	0.00
Adeudos de ejercicios fiscales anteriores	0.00	0.00	0.00	0.00	0.00	0.00
<b>TOTAL DEL GASTO ETIQUETADO</b>	<b>6,763,670.38</b>	<b>264,637.72</b>	<b>7,028,308.10</b>	<b>6,323,924.26</b>	<b>6,323,924.26</b>	<b>704,383.84</b>
<b>TOTAL DEL GASTO</b>	<b>6,763,670.38</b>	<b>264,637.72</b>	<b>7,028,308.10</b>	<b>6,323,924.26</b>	<b>6,323,924.26</b>	<b>704,383.84</b>

Bajo protesta de decir verdad declaramos que los estados financieros y sus notas, son razonablemente correctos y son responsabilidad del emisor.

ALHIA YOLLIZTLI SANCHEZ AGUIRRE  
DIRECTOR GENERAL

JESSICA ISSABEL ORTIZ MARTINEZ  
JEFE ADMINISTRATIVO







**OPD MUNICIPAL INSTITUTO MUNICIPAL DE LA MUJER TLAJOMULQUENSE (IMMT)**  
 ESTADO ANALÍTICO DEL EJERCICIO DEL PRESUPUESTO DE EGRESOS DETALLADO - LDF  
 CLASIFICACIÓN ADMINISTRATIVA  
 DEL 1 DE ENERO AL 31 DE DICIEMBRE DE 2022

CONCEPTO	EGRESOS					SUB EJERCICIO
	APROBADO	AMPLIACIONES/ (REDUCCIONES)	MODIFICADO	DEVENGADO	PAGADO	
I. GASTO NO ETIQUETADO						
	0.00	0.00	0.00	0.00	0.00	0.00
TOTAL DEL GASTO ETIQUETADO	6,763,670.38	0.00	0.00	0.00	0.00	0.00
TOTAL DEL GASTO	6,763,670.38	264,637.72	7,028,308.10	6,323,924.26	6,323,924.26	704,383.84

Bajo protesta de decir verdad declaramos que los estados financieros y sus notas, son razonablemente correctos y son responsabilidad del emisor.

ALHIA YOLLITLI SANCHEZ AGUIRRE  
 DIRECTOR GENERAL

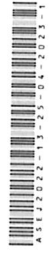

JESSICA ISSABEL ORTIZ MARTINEZ  
 JEFE ADMINISTRATIVO

**OPD MUNICIPAL INSTITUTO MUNICIPAL DE LA MUJER TLAJOMULQUENSE (IMMT)**

**ESTADO ANALÍTICO DEL EJERCICIO DEL PRESUPUESTO DE EGRESOS DETALLADO - LDF**

**DEL 1 DE ENERO AL 31 DE DICIEMBRE DE 2022**

CONCEPTO	EGRESOS					SUB EJERCICIO
	APROBADO	AMPLIACIONES/ (REDUCCIONES)	MODIFICADO	DEVENGADO	PAGADO	
<b>I GASTO NO ETIQUETADO</b>						
<b>A Servicios personales</b>	<b>6,763,670.38</b>	<b>264,637.72</b>	<b>7,028,308.10</b>	<b>6,300,794.07</b>	<b>6,323,924.26</b>	<b>727,514.03</b>
Remuneraciones al personal de carácter permanente	6,763,670.38	264,637.72	7,028,308.10	6,300,794.07	6,323,924.26	727,514.03
Remuneraciones al personal de carácter transitorio	0.00	0.00	0.00	0.00	0.00	0.00
Remuneraciones adicionales especiales	0.00	0.00	0.00	0.00	0.00	0.00
Seguridad social	0.00	0.00	0.00	0.00	0.00	0.00
Otras prestaciones sociales y económicas	0.00	0.00	0.00	0.00	0.00	0.00
Previsiones	0.00	0.00	0.00	0.00	0.00	0.00
Pago de estímulos a servidores públicos	0.00	0.00	0.00	0.00	0.00	0.00
<b>B Materiales y suministros</b>	<b>0.00</b>	<b>0.00</b>	<b>0.00</b>	<b>0.00</b>	<b>0.00</b>	<b>0.00</b>
Materiales de administración, emisión de documentos y artículos oficiales	0.00	0.00	0.00	0.00	0.00	0.00
Alimentos y utensilios	0.00	0.00	0.00	0.00	0.00	0.00
Materias primas y materiales de producción y comercialización	0.00	0.00	0.00	0.00	0.00	0.00
Materiales y artículos de construcción y de reparación	0.00	0.00	0.00	0.00	0.00	0.00
Productos químicos, farmacéuticos y de laboratorio	0.00	0.00	0.00	0.00	0.00	0.00
Combustibles, lubricantes y aditivos	0.00	0.00	0.00	0.00	0.00	0.00
Vestuario, blancos, prendas de protección y artículos deportivos	0.00	0.00	0.00	0.00	0.00	0.00
Materiales y suministros de seguridad	0.00	0.00	0.00	0.00	0.00	0.00
Herramientas, refacciones y accesorios menores	0.00	0.00	0.00	0.00	0.00	0.00
<b>C Servicios generales</b>	<b>0.00</b>	<b>0.00</b>	<b>0.00</b>	<b>0.00</b>	<b>0.00</b>	<b>0.00</b>
Servicios básicos	0.00	0.00	0.00	0.00	0.00	0.00
Servicios de arrendamiento	0.00	0.00	0.00	0.00	0.00	0.00
Servicios profesionales, científicos, técnicos y otros servicios	0.00	0.00	0.00	0.00	0.00	0.00
Servicios financieros, bancarios y comerciales	0.00	0.00	0.00	0.00	0.00	0.00
Servicios de instalación, reparación, mantenimiento y conservación	0.00	0.00	0.00	0.00	0.00	0.00
Servicios de comunicación social y publicidad	0.00	0.00	0.00	0.00	0.00	0.00
Servicios de traslado y viáticos	0.00	0.00	0.00	0.00	0.00	0.00
Servicios oficiales	0.00	0.00	0.00	0.00	0.00	0.00
Otros servicios generales	0.00	0.00	0.00	0.00	0.00	0.00
<b>D Transferencias, asignaciones, subsidios y otras ayudas</b>	<b>0.00</b>	<b>0.00</b>	<b>0.00</b>	<b>0.00</b>	<b>0.00</b>	<b>0.00</b>
Transferencias internas y asignaciones al sector público	0.00	0.00	0.00	0.00	0.00	0.00
Transferencias al resto del sector público	0.00	0.00	0.00	0.00	0.00	0.00
Subsidios y subvenciones	0.00	0.00	0.00	0.00	0.00	0.00
Ayudas sociales	0.00	0.00	0.00	0.00	0.00	0.00
Pensiones y jubilaciones	0.00	0.00	0.00	0.00	0.00	0.00
Transferencias a fideicomisos, mandatos y análogos	0.00	0.00	0.00	0.00	0.00	0.00
Transferencias a la seguridad social	0.00	0.00	0.00	0.00	0.00	0.00
Donativos	0.00	0.00	0.00	0.00	0.00	0.00
Transferencias al exterior	0.00	0.00	0.00	0.00	0.00	0.00
<b>E Bienes muebles, inmuebles e intangibles</b>	<b>0.00</b>	<b>0.00</b>	<b>0.00</b>	<b>0.00</b>	<b>0.00</b>	<b>0.00</b>
Mobiliario y equipo de administración	0.00	0.00	0.00	0.00	0.00	0.00
Mobiliario y equipo educacional y recreativo	0.00	0.00	0.00	0.00	0.00	0.00
Equipo instrumental médico y de laboratorio	0.00	0.00	0.00	0.00	0.00	0.00
Vehículos y equipo de transporte	0.00	0.00	0.00	0.00	0.00	0.00
Equipo de defensa y seguridad	0.00	0.00	0.00	0.00	0.00	0.00
Maquinaria, otros equipos y herramientas	0.00	0.00	0.00	0.00	0.00	0.00
Activos biológicos	0.00	0.00	0.00	0.00	0.00	0.00
Bienes inmuebles	0.00	0.00	0.00	0.00	0.00	0.00
Activos intangibles	0.00	0.00	0.00	0.00	0.00	0.00
<b>F Inversión pública</b>	<b>0.00</b>	<b>0.00</b>	<b>0.00</b>	<b>0.00</b>	<b>0.00</b>	<b>0.00</b>
Obra pública en bienes de dominio público	0.00	0.00	0.00	0.00	0.00	0.00
Obra pública en bienes de dominio propios	0.00	0.00	0.00	0.00	0.00	0.00
Proyectos productivos y acciones de fomento	0.00	0.00	0.00	0.00	0.00	0.00
<b>G Inversiones financieras y otras provisiones</b>	<b>0.00</b>	<b>0.00</b>	<b>0.00</b>	<b>0.00</b>	<b>0.00</b>	<b>0.00</b>
Inversiones para el fomento de actividades productivas	0.00	0.00	0.00	0.00	0.00	0.00
Acciones y participaciones de capital	0.00	0.00	0.00	0.00	0.00	0.00
Compra de títulos y valores	0.00	0.00	0.00	0.00	0.00	0.00
Concesión de préstamos	0.00	0.00	0.00	0.00	0.00	0.00
Inversiones en fideicomisos, mandatos y otros análogos	0.00	0.00	0.00	0.00	0.00	0.00
Otras inversiones financieras	0.00	0.00	0.00	0.00	0.00	0.00
Provisiones para contingencias y otras erogaciones especiales	0.00	0.00	0.00	0.00	0.00	0.00
<b>H Participaciones y aportaciones</b>	<b>0.00</b>	<b>0.00</b>	<b>0.00</b>	<b>0.00</b>	<b>0.00</b>	<b>0.00</b>
Participaciones	0.00	0.00	0.00	0.00	0.00	0.00
Aportaciones	0.00	0.00	0.00	0.00	0.00	0.00
Convenios	0.00	0.00	0.00	0.00	0.00	0.00
<b>I Deuda pública</b>	<b>0.00</b>	<b>0.00</b>	<b>0.00</b>	<b>0.00</b>	<b>0.00</b>	<b>0.00</b>
Amortización de la deuda pública	0.00	0.00	0.00	0.00	0.00	0.00
Intereses de la deuda pública	0.00	0.00	0.00	0.00	0.00	0.00
Comisiones de la deuda pública	0.00	0.00	0.00	0.00	0.00	0.00
Gastos de la deuda pública	0.00	0.00	0.00	0.00	0.00	0.00
Costo por coberturas	0.00	0.00	0.00	0.00	0.00	0.00
Apoyos financieros	0.00	0.00	0.00	0.00	0.00	0.00
Adeudos de ejercicios fiscales anteriores (ADEFAS)	0.00	0.00	0.00	0.00	0.00	0.00
<b>TOTAL DEL GASTO NO ETIQUETADO</b>	<b>6,763,670.38</b>	<b>264,637.72</b>	<b>7,028,308.10</b>	<b>6,300,794.07</b>	<b>6,323,924.26</b>	<b>727,514.03</b>
<b>II GASTO ETIQUETADO</b>						
<b>A Servicios personales</b>	<b>0.00</b>	<b>0.00</b>	<b>0.00</b>	<b>0.00</b>	<b>0.00</b>	<b>0.00</b>
Remuneraciones al personal de carácter permanente	0.00	0.00	0.00	0.00	0.00	0.00
Remuneraciones al personal de carácter transitorio	0.00	0.00	0.00	0.00	0.00	0.00
Remuneraciones adicionales especiales	0.00	0.00	0.00	0.00	0.00	0.00
Seguridad social	0.00	0.00	0.00	0.00	0.00	0.00
Otras prestaciones sociales y económicas	0.00	0.00	0.00	0.00	0.00	0.00
Previsiones	0.00	0.00	0.00	0.00	0.00	0.00
Pago de estímulos a servidores públicos	0.00	0.00	0.00	0.00	0.00	0.00
<b>B Materiales y suministros</b>	<b>0.00</b>	<b>0.00</b>	<b>0.00</b>	<b>0.00</b>	<b>0.00</b>	<b>0.00</b>
Materiales de administración, emisión de documentos y artículos oficiales	0.00	0.00	0.00	0.00	0.00	0.00
Alimentos y utensilios	0.00	0.00	0.00	0.00	0.00	0.00
Materias primas y materiales de producción y comercialización	0.00	0.00	0.00	0.00	0.00	0.00
Materiales y artículos de construcción y de reparación	0.00	0.00	0.00	0.00	0.00	0.00
Productos químicos, farmacéuticos y de laboratorio	0.00	0.00	0.00	0.00	0.00	0.00
Combustibles, lubricantes y aditivos	0.00	0.00	0.00	0.00	0.00	0.00
Vestuario, blancos, prendas de protección y artículos deportivos	0.00	0.00	0.00	0.00	0.00	0.00
Materiales y suministros de seguridad	0.00	0.00	0.00	0.00	0.00	0.00
Herramientas, refacciones y accesorios menores	0.00	0.00	0.00	0.00	0.00	0.00
<b>C Servicios generales</b>	<b>0.00</b>	<b>0.00</b>	<b>0.00</b>	<b>0.00</b>	<b>0.00</b>	<b>0.00</b>
Servicios básicos	0.00	0.00	0.00	0.00	0.00	0.00
Servicios de arrendamiento	0.00	0.00	0.00	0.00	0.00	0.00
Servicios profesionales, científicos, técnicos y otros servicios	0.00	0.00	0.00	0.00	0.00	0.00
Servicios financieros, bancarios y comerciales	0.00	0.00	0.00	0.00	0.00	0.00

**OPD MUNICIPAL INSTITUTO MUNICIPAL DE LA MUJER TLAJOMULQUENSE (IMMT)**  
**ESTADO ANALÍTICO DEL EJERCICIO DEL PRESUPUESTO DE EGRESOS DETALLADO - LDF**  
**DEL 1 DE ENERO AL 31 DE DICIEMBRE DE 2022**

EGRESOS						
Servicios de instalación, reparación, mantenimiento y conservación	0.00	0.00	0.00	0.00	0.00	0.00
Servicios de comunicación social y publicidad	0.00	0.00	0.00	0.00	0.00	0.00
Servicios de traslado y viáticos	0.00	0.00	0.00	0.00	0.00	0.00
Servicios oficiales	0.00	0.00	0.00	0.00	0.00	0.00
Otros servicios generales	0.00	0.00	0.00	0.00	0.00	0.00
<b>D Transferencias, asignaciones, subsidios y otras ayudas</b>	<b>0.00</b>	<b>0.00</b>	<b>0.00</b>	<b>0.00</b>	<b>0.00</b>	<b>0.00</b>
Transferencias internas y asignaciones al sector público	0.00	0.00	0.00	0.00	0.00	0.00
Transferencias al resto del sector público	0.00	0.00	0.00	0.00	0.00	0.00
Subsidios y subvenciones	0.00	0.00	0.00	0.00	0.00	0.00
Ayudas sociales	0.00	0.00	0.00	0.00	0.00	0.00
Pensiones y jubilaciones	0.00	0.00	0.00	0.00	0.00	0.00
Transferencias a fideicomisos, mandatos y análogos	0.00	0.00	0.00	0.00	0.00	0.00
Transferencias a la seguridad social	0.00	0.00	0.00	0.00	0.00	0.00
Donativos	0.00	0.00	0.00	0.00	0.00	0.00
Transferencias al exterior	0.00	0.00	0.00	0.00	0.00	0.00
<b>E Bienes muebles, inmuebles e intangibles</b>	<b>0.00</b>	<b>0.00</b>	<b>0.00</b>	<b>0.00</b>	<b>0.00</b>	<b>0.00</b>
Mobiliario y equipo de administración	0.00	0.00	0.00	0.00	0.00	0.00
Mobiliario y equipo educacional y recreativo	0.00	0.00	0.00	0.00	0.00	0.00
Equipo instrumental médico y de laboratorio	0.00	0.00	0.00	0.00	0.00	0.00
Vehículos y equipo de transporte	0.00	0.00	0.00	0.00	0.00	0.00
Equipo de defensa y seguridad	0.00	0.00	0.00	0.00	0.00	0.00
Maquinaria, otros equipos y herramientas	0.00	0.00	0.00	0.00	0.00	0.00
Activos biológicos	0.00	0.00	0.00	0.00	0.00	0.00
Bienes inmuebles	0.00	0.00	0.00	0.00	0.00	0.00
Activos intangibles	0.00	0.00	0.00	0.00	0.00	0.00
<b>F Inversión pública</b>	<b>0.00</b>	<b>0.00</b>	<b>0.00</b>	<b>0.00</b>	<b>0.00</b>	<b>0.00</b>
Obra pública en bienes de dominio público	0.00	0.00	0.00	0.00	0.00	0.00
Obra pública en bienes de dominio propios	0.00	0.00	0.00	0.00	0.00	0.00
Proyectos productivos y acciones de fomento	0.00	0.00	0.00	0.00	0.00	0.00
<b>G Inversiones financieras y otras provisiones</b>	<b>0.00</b>	<b>0.00</b>	<b>0.00</b>	<b>0.00</b>	<b>0.00</b>	<b>0.00</b>
Inversiones para el fomento de actividades productivas	0.00	0.00	0.00	0.00	0.00	0.00
Acciones y participaciones de capital	0.00	0.00	0.00	0.00	0.00	0.00
Compra de títulos y valores	0.00	0.00	0.00	0.00	0.00	0.00
Concesión de préstamos	0.00	0.00	0.00	0.00	0.00	0.00
Inversiones en fideicomisos, mandatos y otros análogos	0.00	0.00	0.00	0.00	0.00	0.00
Otras inversiones financieras	0.00	0.00	0.00	0.00	0.00	0.00
Provisiones para contingencias y otras erogaciones especiales	0.00	0.00	0.00	0.00	0.00	0.00
<b>H Participaciones y aportaciones</b>	<b>0.00</b>	<b>0.00</b>	<b>0.00</b>	<b>0.00</b>	<b>0.00</b>	<b>0.00</b>
Participaciones	0.00	0.00	0.00	0.00	0.00	0.00
Aportaciones	0.00	0.00	0.00	0.00	0.00	0.00
Convenios	0.00	0.00	0.00	0.00	0.00	0.00
<b>I Deuda pública</b>	<b>0.00</b>	<b>0.00</b>	<b>0.00</b>	<b>0.00</b>	<b>0.00</b>	<b>0.00</b>
Amortización de la deuda pública	0.00	0.00	0.00	0.00	0.00	0.00
Intereses de la deuda pública	0.00	0.00	0.00	0.00	0.00	0.00
Comisiones de la deuda pública	0.00	0.00	0.00	0.00	0.00	0.00
Gastos de la deuda pública	0.00	0.00	0.00	0.00	0.00	0.00
Costo por coberturas	0.00	0.00	0.00	0.00	0.00	0.00
Apoyos financieros	0.00	0.00	0.00	0.00	0.00	0.00
Adeudos de ejercicios fiscales anteriores (ADEFAS)	0.00	0.00	0.00	0.00	0.00	0.00
<b>TOTAL DEL GASTO ETIQUETADO</b>	<b>0.00</b>	<b>0.00</b>	<b>0.00</b>	<b>0.00</b>	<b>0.00</b>	<b>0.00</b>
<b>TOTAL DE EGRESOS</b>	<b>6,763,670.38</b>	<b>264,637.72</b>	<b>7,028,308.10</b>	<b>6,300,794.07</b>	<b>6,323,924.26</b>	<b>727,514.03</b>

Bajo protesta de decir verdad declaramos que los estados financieros y sus notas, son razonablemente correctos y son responsabilidad del emisor.

ALHIA YOLLIZTLI SANCHEZ AGUIRRE  
DIRECTOR GENERAL

JESSICA ISSABEL ORTIZ MARTINEZ  
JEFE ADMINISTRATIVO



**OPD MUNICIPAL INSTITUTO MUNICIPAL DE LA MUJER TLAJOMULQUENSE (IMMT)**  
**ESTADO ANALÍTICO DE INGRESOS DETALLADO - LDF**  
**DEL 1 DE ENERO AL 31 DE DICIEMBRE DE 2022**

RUBRO DE INGRESOS	INGRESO					DIFERENCIA
	ESTIMADO	AMPLIACIÓN Y REDUCCIÓN	MODIFICADO	DEVENGADO	RECAUDADO	
<b>INGRESOS DE LIBRE DISPOSICIÓN</b>						
Impuestos	5,681,037.19	0.00	5,681,037.19	5,441,346.38	5,441,346.38	-239,690.81
Cuotas y aportaciones de seguridad social	0.00	0.00	0.00	0.00	0.00	0.00
Contribuciones de mejoras	0.00	0.00	0.00	0.00	0.00	0.00
Derechos	0.00	0.00	0.00	0.00	0.00	0.00
Productos	0.00	0.00	0.00	0.00	0.00	0.00
Aprovechamientos	0.00	0.00	0.00	0.00	0.00	0.00
Ingresos por ventas de bienes y servicios	0.00	0.00	0.00	0.00	0.00	0.00
Participaciones	0.00	0.00	0.00	0.00	0.00	0.00
Fondo general de participaciones	0.00	0.00	0.00	0.00	0.00	0.00
Fondo de fomento municipal	0.00	0.00	0.00	0.00	0.00	0.00
Fondo de fiscalización y recaudación	0.00	0.00	0.00	0.00	0.00	0.00
Fondo de compensación	0.00	0.00	0.00	0.00	0.00	0.00
Fondo de extracción de hidrocarburos	0.00	0.00	0.00	0.00	0.00	0.00
Impuesto especial sobre producción y servicios	0.00	0.00	0.00	0.00	0.00	0.00
0.136% de la recaudación federal participable	0.00	0.00	0.00	0.00	0.00	0.00
3.17% sobre extracción del petróleo	0.00	0.00	0.00	0.00	0.00	0.00
Gasolinas y diésel	0.00	0.00	0.00	0.00	0.00	0.00
Fondo de impuesto sobre la renta	0.00	0.00	0.00	0.00	0.00	0.00
Fondo de estabilización de los ingresos de las entidades federativas	0.00	0.00	0.00	0.00	0.00	0.00
Incentivos derivados de la colaboración fiscal	0.00	0.00	0.00	0.00	0.00	0.00
Tenencia o uso de vehículos	0.00	0.00	0.00	0.00	0.00	0.00
Fondo de compensación ISAN	0.00	0.00	0.00	0.00	0.00	0.00
Impuesto sobre automóviles nuevos	0.00	0.00	0.00	0.00	0.00	0.00
Fondo de compensación de repecos-intermedios	0.00	0.00	0.00	0.00	0.00	0.00
Otros incentivos económicos	0.00	0.00	0.00	0.00	0.00	0.00
Transferencias	0.00	0.00	0.00	0.00	0.00	0.00
Convenios	0.00	0.00	0.00	0.00	0.00	0.00
Otros convenios y subsidios	0.00	0.00	0.00	0.00	0.00	0.00
Otros ingresos de libre disposición	0.00	0.00	0.00	0.00	0.00	0.00
Participaciones en ingresos locales	0.00	0.00	0.00	0.00	0.00	0.00
Otros ingresos de libre disposición	0.00	0.00	0.00	0.00	0.00	0.00
<b>Total de ingresos de libre disposición</b>	<b>5,681,037.19</b>	<b>0.00</b>	<b>5,681,037.19</b>	<b>5,441,346.38</b>	<b>5,441,346.38</b>	<b>-239,690.81</b>
			<b>Ingresos excedentes de ingresos de libre disposición</b>			<b>-239,690.81</b>
<b>TRANSFERENCIAS FEDERALES ETIQUETADAS</b>						
Aportaciones	0.00	0.00	0.00	0.00	0.00	0.00
Fondo de aportaciones para la nómina educativa y gasto operativo	0.00	0.00	0.00	0.00	0.00	0.00
Fondo de aportaciones para los servicios de salud	0.00	0.00	0.00	0.00	0.00	0.00
Fondo de aportaciones para la infraestructura social	0.00	0.00	0.00	0.00	0.00	0.00
Fondo de aportaciones para el fortalecimiento de los municipios y de las demarcaciones territoriales del distrito federal	0.00	0.00	0.00	0.00	0.00	0.00
Fondo de aportaciones múltiples	0.00	0.00	0.00	0.00	0.00	0.00
Fondo de aportaciones para la educación tecnológica y de adultos	0.00	0.00	0.00	0.00	0.00	0.00
Fondo de aportaciones para la seguridad pública de los estados y del distrito federal	0.00	0.00	0.00	0.00	0.00	0.00
Fondo de aportaciones para el fortalecimiento de las entidades federativas	0.00	0.00	0.00	0.00	0.00	0.00
Convenios	0.00	0.00	0.00	0.00	0.00	0.00
Convenios de protección social en salud	0.00	0.00	0.00	0.00	0.00	0.00
Convenios de descentralización	0.00	0.00	0.00	0.00	0.00	0.00
Convenios de reasignación	0.00	0.00	0.00	0.00	0.00	0.00
Otros convenios y subsidios	0.00	0.00	0.00	0.00	0.00	0.00
Fondos distintos de aportaciones	0.00	0.00	0.00	0.00	0.00	0.00
Fondo para entidades federativas y municipios productores de hidrocarburos	0.00	0.00	0.00	0.00	0.00	0.00
Fondo minero	0.00	0.00	0.00	0.00	0.00	0.00
Transferencias, subsidios y subvenciones, y pensiones y jubilaciones	0.00	0.00	0.00	0.00	0.00	0.00
Otras transferencias federales etiquetadas	0.00	0.00	0.00	0.00	0.00	0.00
<b>Total de transferencias federales etiquetadas</b>	<b>0.00</b>	<b>0.00</b>	<b>0.00</b>	<b>0.00</b>	<b>0.00</b>	<b>0.00</b>
<b>INGRESOS DERIVADOS DE FINANCIAMIENTO</b>						
Ingresos derivados de financiamiento	0.00	0.00	0.00	0.00	0.00	0.00
<b>Total de ingresos</b>	<b>5,681,037.19</b>	<b>0.00</b>	<b>5,681,037.19</b>	<b>5,441,346.38</b>	<b>5,441,346.38</b>	<b>-239,690.81</b>
<b>DATOS INFORMATIVOS</b>						
Ingresos derivados de financiamientos con fuente de pago de ingresos de libre disposición	0.00	0.00	0.00	0.00	0.00	0.00
Ingresos derivados de financiamientos con fuente de pago de transferencias federales etiquetadas	0.00	0.00	0.00	0.00	0.00	0.00
<b>Ingresos derivados de financiamiento</b>	<b>0.00</b>	<b>0.00</b>	<b>0.00</b>	<b>0.00</b>	<b>0.00</b>	<b>0.00</b>

Bajo protesta de decir verdad declaramos que los estados financieros y sus notas, son razonablemente correctos y son responsabilidad del emisor.

ALHIA YOLLIZTLI SANCHEZ AGUIRRE  
DIRECTOR GENERAL

JESSICA ISSABEL ORTIZ MARTINEZ  
JEFE ADMINISTRATIVO



# OPD MUNICIPAL INSTITUTO MUNICIPAL DE LA MUJER TLAJOMULQUENSE (IMMT)

BALANCE PRESUPUESTARIO - LDF  
DEL 1 DE ENERO AL 31 DE DICIEMBRE DE 2022

CONCEPTO	ESTIMADO/ APROBADO	DEVENGADO	RECAUDADO/ PAGADO
<b>A Ingresos totales</b>	<b>5,681,037.19</b>	<b>5,441,346.38</b>	<b>5,441,346.38</b>
A1 Ingresos de libre disposición	5,681,037.19	5,441,346.38	5,441,346.38
A2 Transferencias federales etiquetadas	0.00	0.00	0.00
A3 Financiamiento neto	0.00	0.00	0.00
<b>B Egresos presupuestarios</b>	<b>6,763,670.38</b>	<b>6,300,794.07</b>	<b>6,323,924.26</b>
B1 Gastos no etiquetado (sin incluir amortización de la deuda pública)	6,763,670.38	6,300,794.07	6,323,924.26
B2 Gasto etiquetado (sin incluir amortización de la deuda pública)	0.00	0.00	0.00
<b>C Remanentes del ejercicio anterior</b>	<b>0.00</b>	<b>0.00</b>	<b>0.00</b>
C1 Remanentes de ingresos de libre disposición aplicados en el periodo	0.00	0.00	0.00
C2 Remanentes de transferencias federales etiquetadas aplicados en el periodo	0.00	0.00	0.00
<b>I Balance presupuestario</b>	<b>-1,082,633.19</b>	<b>-859,447.69</b>	<b>-882,577.88</b>
<b>II Balance presupuestario sin financiamiento neto</b>	<b>-1,082,633.19</b>	<b>-859,447.69</b>	<b>-882,577.88</b>
<b>III Balance presupuestario sin financiamiento neto y sin remanentes del ejercicio anterior</b>	<b>-1,082,633.19</b>	<b>-859,447.69</b>	<b>-882,577.88</b>

CONCEPTO	APROBADO	DEVENGADO	PAGADO
<b>E Intereses, comisiones y gastos de la deuda</b>	<b>0.00</b>	<b>0.00</b>	<b>0.00</b>
E1 Intereses, comisiones y gastos de la deuda con gasto no etiquetado	0.00	0.00	0.00
E2 Intereses, comisiones y gastos de la deuda con gasto etiquetado	0.00	0.00	0.00
<b>IV Balance primario</b>	<b>-1,082,633.19</b>	<b>-859,447.69</b>	<b>-882,577.88</b>

CONCEPTO	ESTIMADO/ APROBADO	DEVENGADO	RECAUDADO/ PAGADO
<b>F Financiamiento</b>	<b>0.00</b>	<b>0.00</b>	<b>0.00</b>
F1 Financiamiento con fuente de pago de ingresos de libre disposición	0.00	0.00	0.00
F2 Financiamiento con fuente de pago de transferencias federales etiquetadas	0.00	0.00	0.00
<b>G Amortización de la deuda</b>	<b>0.00</b>	<b>0.00</b>	<b>0.00</b>
G1 Amortización de la deuda pública con gasto no etiquetado	0.00	0.00	0.00
G2 Amortización de la deuda pública con gasto etiquetado	0.00	0.00	0.00
<b>A3 Financiamiento Neto</b>	<b>0.00</b>	<b>0.00</b>	<b>0.00</b>

CONCEPTO	ESTIMADO/ APROBADO	DEVENGADO	RECAUDADO/ PAGADO
<b>A1 Ingresos de libre disposición</b>	<b>5,681,037.19</b>	<b>5,441,346.38</b>	<b>5,441,346.38</b>
<b>A3.1 Financiamiento neto con fuente de pago de ingresos de libre disposición</b>	<b>0.00</b>	<b>0.00</b>	<b>0.00</b>
F1 Financiamiento con fuente de pago de ingresos de libre disposición	0.00	0.00	0.00
G1 Amortización de la deuda pública con gasto etiquetado	0.00	0.00	0.00
<b>B1 Gasto no etiquetado (sin incluir amortización de la deuda pública)</b>	<b>6,763,670.38</b>	<b>6,300,794.07</b>	<b>6,323,924.26</b>
<b>C1 Remanente de ingresos de libre disposición aplicados en el periodo</b>	<b>0.00</b>	<b>0.00</b>	<b>0.00</b>
<b>V Balance presupuestario de recursos disponibles</b>	<b>-1,082,633.19</b>	<b>-859,447.69</b>	<b>-882,577.88</b>
<b>VI Balance presupuestario de recursos disponibles sin financiamiento neto</b>	<b>-1,082,633.19</b>	<b>-859,447.69</b>	<b>-882,577.88</b>

CONCEPTO	ESTIMADO/ APROBADO	DEVENGADO	RECAUDADO/ PAGADO
<b>A2 Transferencias federales etiquetadas</b>	<b>0.00</b>	<b>0.00</b>	<b>0.00</b>
<b>A3.2 Financiamiento neto con fuente de pago de transferencias federales etiquetadas</b>	<b>0.00</b>	<b>0.00</b>	<b>0.00</b>
F2 Financiamiento con fuente de pago de transferencias federales	0.00	0.00	0.00
G2 Amortización de la deuda pública con gasto etiquetado	0.00	0.00	0.00
<b>B2 Gasto etiquetado (sin incluir amortización de la deuda pública)</b>	<b>0.00</b>	<b>0.00</b>	<b>0.00</b>
<b>C2 Remanente de transferencias federales etiquetadas aplicados en el periodo</b>	<b>0.00</b>	<b>0.00</b>	<b>0.00</b>
<b>VII Balance presupuestario de recursos etiquetados</b>	<b>0.00</b>	<b>0.00</b>	<b>0.00</b>
<b>VIII Balance presupuestario de recursos etiquetados sin financiamiento neto</b>	<b>0.00</b>	<b>0.00</b>	<b>0.00</b>

Bajo protesta de decir verdad declaramos que los estados financieros y sus notas, son razonablemente correctos y son responsabilidad del emisor.

ALHIA YOLLIZTLI SANCHEZ AGUIRRE  
DIRECTOR GENERAL

JESSICA ISSABEL ORTIZ MARTINEZ  
JEFE ADMINISTRATIVO

